

# التقرير السنوي للجمعية الخيرية النسائية بمحافظة عفيف " أمانة " لعام ٢٠٢١ م

الجمعية  
الأخيرية  
النسائية  
بمحافظة  
عقرب  
«أمانة»



# المحتويات

الصفحة	الموضوع
	كلمة رئيس المجلس
	النشأة والتأسيس
	الأهداف
	المؤسسين
	أعضاء مجلس الإدارة
	أعضاء الجمعية العمومية لعام ٢٠٢١ م
	المتطوعون والمتطوعات
	لجان الجمعية واختصاصاتها
	أنشطة الجمعية في أرقام واحصائيات
	الفعاليات
	المشاركات
	البرامج التدريبية
	مشاريع الجمعية
	دليل الجمعية والتواصل

## كلمة رئيس مجلس الإدارة:

الحمد لله رب العالمين والصلاة والسلام على أشرف الانبياء والمرسلين سيدنا محمد وعلى آله وصحبه أجمعين .. أما بعد :

كل ما أعطاك الله من نعمه فهي أمانة لديك ، يجب عليك حفظها واستعمالها وفق ما اراد منك المؤمن وهو الله جل في علاه .. كأمانة الصحة والمال والعلم والاسرة والعمل وغيره .. وكل منا أمانة عند الآخر .. فالاطمئنان على الجار أمانة وتفقد الارحام أمانة .. وأبناؤنا أمانة لدينا .. وكذلك والدينا ..

ومن هذا المنطلق نشأت الجمعية الخيرية النسائية بمحافظة عفيف " أمانة " ليكون كل فرد هو أمانة في مجتمعه ونكون نحن بذلك كالبنيان الذي يشد بعضه بعضاً.

قال صلى الله عليه وسلم : " المؤمن للمؤمن كالبنيان يشد بعضه بعضاً " أخرج البخاري وصححه الألباني

وإنه والله من دواعي سروري أن نضع بين أيديكم جهودنا المتواضعة خلال عام ٢٠٢١ في هذا التقرير .. فإن أصبنا فمن الله وتوفيقه وإن أخطأنا فمن أنفسنا والشيطان ..

رئيس مجلس الإدارة  
رسماء بنت سفر العتيبي

## النشأة و التأسيس :

نشأت الجمعية الخيرية النسائية بمحافظة عفيف « أمانة » كأول جمعية نسائية في المحافظة تأسست على يد الأستاذة رساء سفر العتيبي بالتعاون مع ٣١ عضوة وحصلت على الترخيص في ١٣ / ١ / ١٤٣٧ هـ وتم تسجيلها في سجل الجمعيات في وزارة العمل والتنمية الاجتماعية برقم (٧١٠)

## الرؤية:

مكافحة الفقر والجهل والتسول ورفع الوعي المجتمعي بالعمل الخيري، ورفع الوعي والطموح لدى الأسر الفقيرة.

## الرسالة:

مساعدة فئات المجتمع المختلفة عن طريق التعليم والتأهيل والتدريب، والارتقاء بها على كافة المستويات التنموية.

## القيم:

- التميز
- الالتزام
- الأخلص
- الأمانة
- الرقي
- الفاعلية
- الشفافية

## الأهداف:

تسعى الجمعية الخيرية النسائية بمحافظة عفيف (أمانة) وضمن القوانين المعمول بها في المملكة العربية السعودية على تحقيق الأهداف التالية:

١. تقديم المساعدات النقدية والعينية للمحتاجين.
٢. تأمين السكن والدوام اللازم للأسر المحتاجة.
٣. تأهيل وتدريب الشباب من الجنسين ليصبحوا أسراً وأفراداً فاعلة في المجتمع.
٤. تلبية احتياجات المعوقين النقدية والعينية من تدريب وتعليم وعلاج.

## الهيكل التنظيمي :

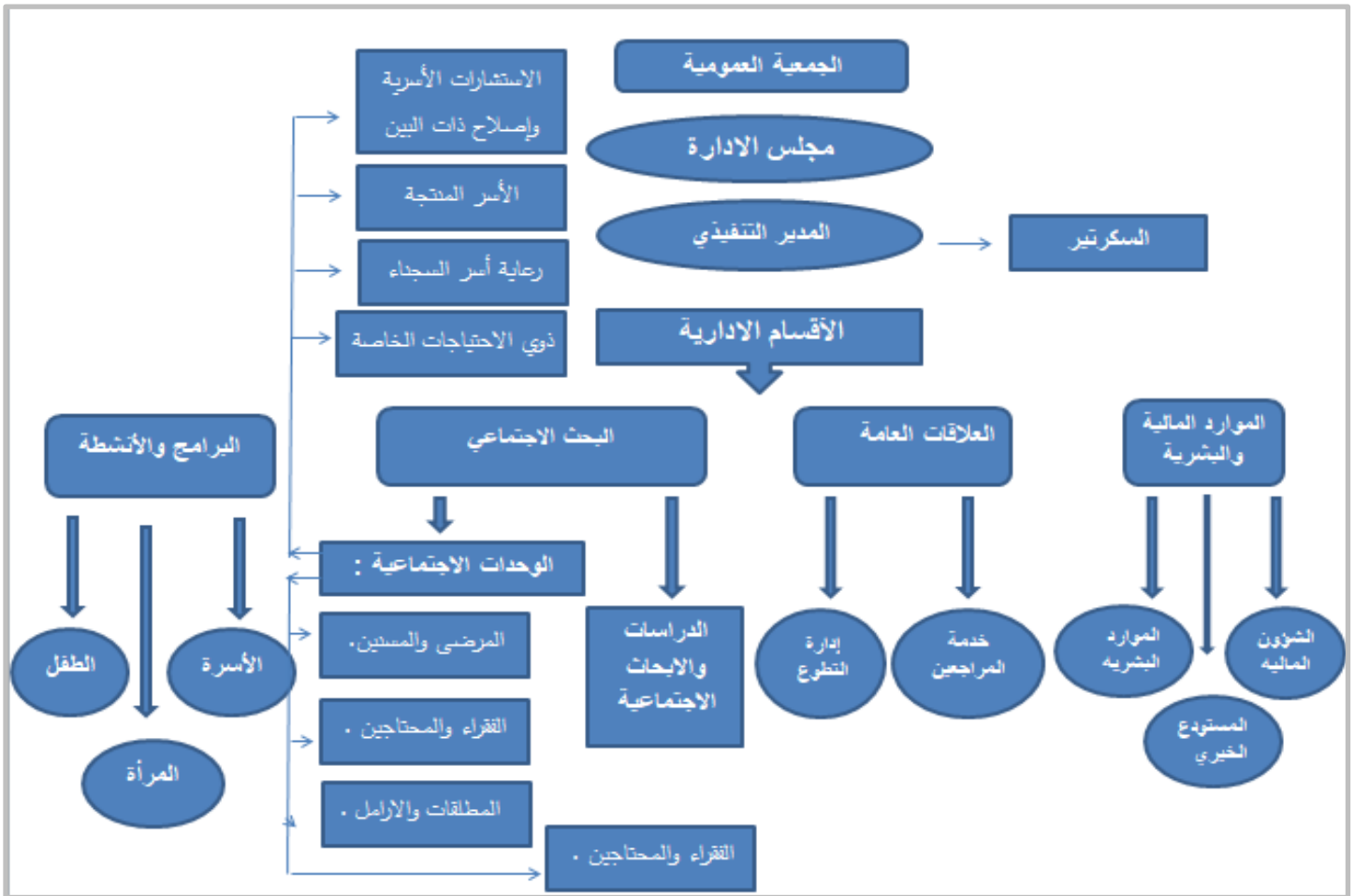



## المؤسسين :

المهنة	الاسم	م
رئيسة قسم رياض الأطفال	رسماء سفر الغنامي	١
رئيسة قسم التوعية الإسلامية	نوال صالح عبدالله التميمي	٢
مساعدة بالابتدائية الثامنة	فاطمة علي صالح اللحيدان	٣
رئيسة قسم الإشراف التربوي	أمل مخلد خويتم الروقي	٤
مشرفة إدارة مدرسية	نصراء سيف عبدالله الكثيري	٥
مشرفة صفوف أولية	فاطمة مرزوق دخيل الله المطيري	٦
مشرفة علوم مسلكية	منى لافي بغل الرويلي	٧
رئيسة قسم التدريب التربوي	غزالة ماجد رشيد العتيبي	٨
مساعدة قسم الإشراف التربوي	العنود محمد العقيلي العتيبي	٩
مشرفة إدارة مدرسية	منيرة علي حمدان السليس العتيبي	١٠
مشرفة علوم دينية	سارة سويلم نامي العتيبي	١١
مديرة المتوسطة الأولى	سهام قايل جمهور الغنامي	١٢
مديرة الابتدائية الرابعة	عفاف غازي عابض العتيبي	١٣
مديرة الروضة السادسة	مها تراحيب بين العتيبي	١٤
معلمة بالمتوسطة الثانية	منى معضد خضير العتيبي	١٥
معلمة بالابتدائية الرابعة	شادية ناجي مناحي العتيبي	١٦
معلمة بالابتدائية الرابعة	مشاعل محمد مصلح المطيري	١٧
معلمة بمدرسة الشواطئ	نادية محمد جابر أبو شعفة	١٨
معلمة بمدرسة الشواطئ	عبلاء عائض محمد المطيري	١٩
معلمة بالمتوسطة الأولى	نوف مطلق خلف الدغيلبي	٢٠
معلمة بالمتوسطة الأولى	عذراء علي ناصر المطوع	٢١
معلمة بالمتوسطة الأولى	هدى سلطان خضران المهيدلي	٢٢
معلمة بالابتدائية الثانية	نعيمة محمد حمود العتيبي	٢٣
معلمة بالروضة النموذجية	نوف سجا مطر العتيبي	٢٤
معلمة بالابتدائية العاشرة	غزوى ماطر مطر العتيبي	٢٥
مرشدة طلابية بالمتوسطة الأولى	وضحاء سفر مطر الغنامي	٢٦
مشرفة توعية إسلامية	مزنه محمد علي القزلان	٢٧

مشرفة توعية الإسلامية	نجلاء نايف نعييس العتيبي	٢٨
مشرفة تقنية المعلومات	مريم سفر مطر الغنامي	٢٩
مساعدة الروضة الأولى	فاطمة عبيد منيع الخليوي	٣٠
مشرفة توعية الإسلامية	فيحاء فيحان مسفر العتيبي	٣١
معلمة بالمتوسطة الأولى	عذراء علي ناصر المطوع	٣٢

### اعضاء مجلس الادارة :

١- رسماء سفر مطر العتيبي (رئيسة مجلس الإدارة)
٢- نعيمة محمد حمود العتيبي (نائبه الرئيس)
٣- سارة سويلم نامي العتيبي (أمينه الصندوق)
٤- نوال صالح عبدالله لتميبي
٥- أمل مخلد خويتم العتيبي
٦- العنود محمد العقيلي العتيبي
٧- نصرا سيف عبدالله الكثيري
٨- عفاف غازي عايض القسامي

## أعضاء الجمعية العمومية لعام ٢٠٢١ م

العضوية	الاسم	م
رئيس مجلس الإدارة	رسماء سفر مطر ماطر العتيبي	١
نائب الرئيس	نعيمة محمد حمود العتيبي	٢
أمين الصندوق	عفاف غازي عايض القسامي	٣
عضو مجلس ادارة	نوال صالح التميمي	٤
عضو مجلس ادارة	هند عبدالعزيز ابراهيم العريفي	٥
عضو مجلس ادارة	نصراء سيف عبدالله الكثيري	٦
عضو مجلس ادارة	أمل مخلد خويتم العتيبي	٧
عضو مجلس ادارة	العنود محمد العقيلي العتيبي	٨
عضو مجلس ادارة	فيحاء فيحان المهيدلي	٩
عضو عامل	لطيفة منيف خلف العتيبي	١٠
عضو عامل	علياء سفر مطر الغنامي	١١
عضو عامل	حمدة بنت حامد بن موسى العمري	١٢
عضو عامل	سيناء عاصي جريس الغنامي	١٣
عضو عامل	أميرة فهد ملوح العتيبي	١٤
عضو عامل	أميرة رفاع مفرس العتيبي	١٥
عضو عامل	شيخة زيد راشد الغنامي	١٦
عضو عامل	فريال طلق عون الله العتيبي	١٧
عضو عامل	سلوى صنيذح الجعيد	١٨
عضو عامل	مضاوي مطر عبدالرحمن القوس	١٩
عضو عامل	مدى حميد محمد العتيبي	٢٠
عضو عامل	تهاني خضر عبدالله السلمي	٢١
عضو عامل	نوف سجاى مطر العتيبي	٢٢
عضو عامل	شيخة سجاى مطر العتيبي	٢٣
عضو عامل	منى معضد خضر العتيبي	٢٤
عضو عامل	ساره ابراهيم العسعوس	٢٥
عضو عامل	فاطمة علي محمد اللحيدان	٢٦
عضو عامل	جوزاء سجدي عاذي المغيري	٢٧
عضو عامل	مريم ماظر مطر الغنامي	٢٨
عضو عامل	حصاة ناحي الحربي	٢٩
عضو عامل	هدى علي الدباسي	٣٠
عضو عامل	وفاء نايف عمر العتيبي	٣١

عضو عامل	مريم سفر مطر العتيبي	٣٢
عضو عامل	وضحي سفر مطر العتيبي	٣٣
عضو عامل	غزوى ماظر مطر العتيبي	٣٤
عضو عامل	نجلاء نايف نعيص العتيبي	٣٥
عضو عامل	وسمية بدر شارع العتيبي	٣٦
عضو عامل	منيرة علي السليس	٣٧
عضو عامل	لولوه دليم العتيبي	٣٨
عضو عامل	مشاعل ناصر العتيبي	٣٩
عضو عامل	شادية نجيب العتيبي	٤٠
عضو عامل	فاطمة مرزوق المطيري	٤١
عضو عامل	حصه سيف الكثيري	٤٢
عضو عامل	حصه جازي العتيبي	٤٣
عضو عامل	بريه معيض غانم العتيبي	٤٤
عضو عامل	فاطمة بادي العتيبي	٤٥
عضو عامل	منار حميد محمد العتيبي	٤٦
عضو عامل	نجلاء سفر مطر العتيبي	٤٧
عضو عامل	مها حميد محمد العتيبي	٤٨
عضو عامل	نورة منصور الكثيري	٤٩
عضو عامل	مي عبدالرحمن عيد العتيبي	٥٠
عضو عامل	ميادة عبدالرحمن عيد العتيبي	٥١
عضو عامل	لولوة منصور العواجي	٥٢
عضو عامل	بشاير بندر شارع العتيبي	٥٣
عضو عامل	مها تراحيب المهيدلي	٥٤
عضو عامل	منى لافي بغل الرويلي	٥٥
عضو عامل	امل عوض براك العتيبي	٥٦
عضو منتسب	صقر سفر مطر العتيبي	٥٧
عضو منتسب	مسفر سفر مطر العتيبي	٥٨
عضو منتسب	محمد قاعد المطيري	٥٩
عضو منتسب	محمد فهد الحافي	٦٠

## المتطوعون :

م	الاسم	م	الاسم
١	هنادي عوض العتيبي	٣١	وعد بتال العتيبي
٢	عيدة سويلم العتيبي	٣٢	حنان عزوز العتيبي
٣	امجاد عبيد العتيبي	٣٣	هيفاء حمدان العتيبي
٤	امنية عبدالله العتيبي	٣٤	بيان ملوح العتيبي
٥	نورة منصور الكثيري	٣٥	شريفة مشخص العتيبي
٦	منيرة فهد العتيبي	٣٦	مريم عبد العزيز العتيبي
٧	ماجدة علي العتيبي	٣٧	مشاعل ذياب العتيبي

٨	وعد بتال المطيري	٣٨	حصة فهد العتيبي
٩	العنود نياف العتيبي	٣٩	صالحة سعود العتيبي
١٠	نورة محمد العتيبي	٤٠	باسمة محمد العتيبي
١١	ميعاد عيسى العتيبي	٤١	رغد قعيد العتيبي
١٢	رحاب عبدالعزيز العتيبي	٤٢	مها علي العتيبي
١٣	رحاب ناصر العتيبي	٤٣	نواهل عبيد العتيبي
١٤	وضوح مطلق العتيبي	٤٤	رغد سلطان العتيبي
١٥	ملاك منصور الكثيري	٤٥	سارة فارس العتيبي
١٦	صبا محمد الكثيري	٤٦	وفاء فارس العتيبي
١٧	روان محمد بن لسود	٤٧	ايمان احمد بن لسود
١٨	رنا عوض العتيبي	٤٨	غزوى خاتم العتيبي
١٩	نوف هذال العتيبي	٤٩	لينا الثويني
٢٠	وداد السهلي	٥٠	نوف وريك فهد
٢١	نوره ماضي العتيبي	٥١	نوره فارس
٢٢	نواهل العتيبي	٥٢	مي تركي
٢٣	مضاوي مطر العتيبي	٥٣	عائشة سعدون
٢٤	منى الحافي	٥٤	شيخه صنهات الرقاص
٢٥	شوده ماضي العتيبي	٥٥	سهر الرفيل
٢٦	سناء ماضي العتيبي	٥٦	سارة الجهني
٢٧	ريماس عبدالرحمن المطيري	٥٧	تهاني خضر السلمي
٢٨	رباب العتيبي	٥٨	تغريد العتيبي
٢٩	الجوهرة ماجد العتيبي	٥٩	اسماء صنات العتيبي
٣٠	اماني مقبل العتيبي	٦٠	سلطانة ناصر فيحان
٦١	منير محمد العتيبي	٦٢	ريهام محمد الروقي
٦٣	فضة جزاء العتيبي	٦٤	بشاير عقاب العتيبي
٦٥	خديجة ناصر العتيبي	٦٦	خلود ناصر العتيبي
٦٧	هدى سفر العتيبي	٦٨	نشوى عبدالعزيز
٦٩	هيا بدر العتيبي	٧٠	ليان الثويني
٧١	هدى متعب العتيبي	٧٢	انهار محمد العتيبي
٧٣	افراح رشيد المطيري	٧٤	مشاعل حجاب المطيري
٧٥	منيرة محمد عامر العضياني	٧٦	اماني ذيب العتيبي

شاديه ماضي العتيبي	٧٨	هاجر غالب العتيبي	٧٧
--------------------	----	-------------------	----

## لجان الجمعية واختصاصاتها :

### - لجنة نادي أمانة التطوع :

- ١- تشكيل فريق تطوعي للمشاركة في فعاليات الجمعية المختلفة .
- ٢- استغلال أوقات الشباب بما يعود عليهم بالنفع .
- ٣- غرس قيم التطوع بين أفراد المجتمع .
- ٤- تحديد الفعاليات والانشطة التي تحتاج إلى متطوعين .
- ٥- عقد اجتماعات دورية لمتابعة وتنفيذ مهام اللجنة .

### - لجنة دراسة حالات الأسر:

- ١- دراسة الحالة الاجتماعية للأسر المتقدمة .
- ٢- تصنيف أسر الجمعية إلى فئات حسب حاجتها .
- ٣- دراسة الطلبات الطارئة للمساعدات للأسر الفقيرة .
- ٤- عقد اجتماعات دورية لمتابعة وتنفيذ مهام اللجنة .

### - لجنة دراسة مستحقي الزكاة :

- ١- دراسة حالات الأسر الفقيرة المستحقة للزكاة حسب الضوابط الشرعية .
- ٢- استقبال الزكوات وتسليمها للأسر المحتاجة .
- ٣- عقد اجتماعات دورية لمتابعة وتنفيذ مهام اللجنة .

### - لجنة كفارات اليمين :

- ١- دراسة حالات الأسر الفقيرة المستحقة لكفارات اليمين حسب الضوابط الشرعية .
- ٢- استقبال كفارات اليمين وتسليمها للأسر المحتاجة .
- ٣- عقد اجتماعات دورية لمتابعة وتنفيذ مهام اللجنة .



## أنشطة الجمعية:

١- السلة الرمضانية ( العينية )  
استفاد منها ( ١٣٠ ) اسرة بمبلغ اجمالي يقدر ب (٢١٠٠٠) ريال .



٢- السلة الرمضانية ( النقدية )  
استفاد منها ( ١٣٠ ) اسرة بمبلغ اجمالي يقدر ب (٨٣٣٢٠) ريال .

### ٣- توزيع تمور

تم توزيع التمور على الاسر بلغ عددها (١٢٥) وتقدر اجمالي القيمة بمبلغ (٨٧٥٠) ريال .





#### ٤-كسوة العيد

استفاد منها ( ١٢٩ ) اسرة بمبلغ اجمالي يقدر ب ( ٨٢٤٠٠ ) ريال .

#### ٥-حلويات العيد

استفاد منها ( ١٣٠ ) اسرة بمبلغ اجمالي يقدر ب (٩٥٠٠) ريال .



## ٦-كسوة الشتاء ١

استفاد منها (١٢٣) اسرة بمبلغ اجمالي يقدر ب (٧٠٣٠٠)ريال .

## ٧-كسوة الشتاء ٢

استفاد منها (١٢٧) اسرة بمبلغ اجمالي يقدر ب (٧١٢٠٠)ريال .

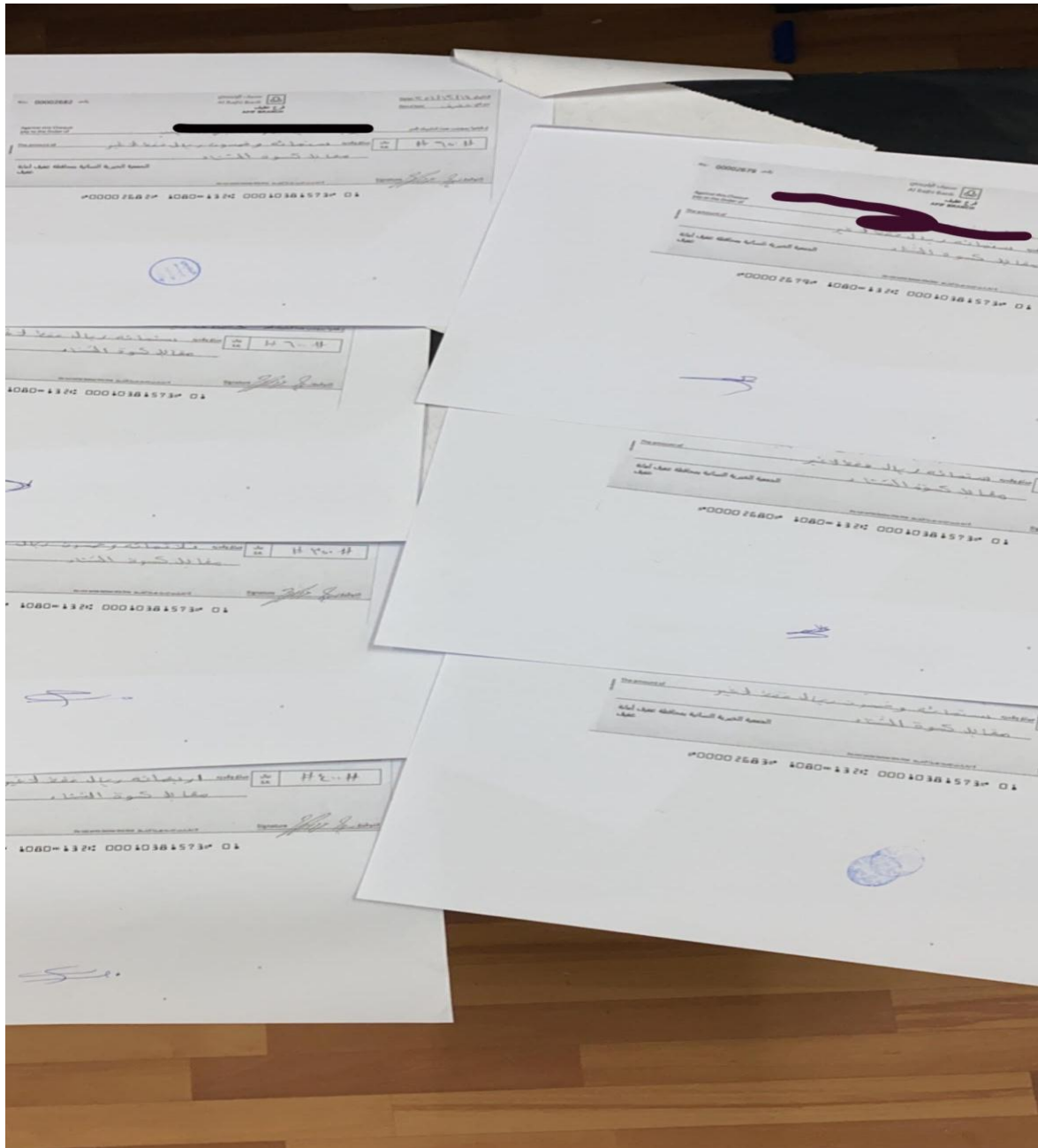

### ٧- إعانة المقطوعة ١

استفاد منها ( ١٢٨ ) أسرة بمبلغ اجمالي يقدر ب (٨٢٤٠٠) ريال .

### ٨- إعانة المقطوعة ٢

استفاد منها ( ١٠٣ ) أسرة بمبلغ اجمالي يقدر ب ( ٨٢٤٠٠ ) ريال .

### ٩- الحقيبة المدرسية

استفاد ( ٩٠ ) طالب وطالبة من اسر الجمعية بمبلغ يقدر بأجمالي (٥٠٠٠٠) ريال .

## ١٠- كفارات اليمين

تم توزيع الكفارات على عدد ( ٢٠ ) اسرة بمبلغ يقدر ب ( ٣٠٣٠ ) ريال .



جمعية الخيرية الإسلامية محفظة عفيف مكة

وصل الجمعية كفارات يمين مشدراها

**1690 ريال**

أي ما يعادل

**١٣ كفارة**

الكفارة الواحدة قيمتها

**130 ريال**

وتم شراء الطعام وتوزيعه على الأسر التي تنطبق عليها شروط كفارة اليمين

**نسأل الله القبول للجميع**

تم اخراج كفارة اطعام عن صيام شهر رمضان ٣٠ يوم

اطعمت من فضل الله ٦ أسر

هذه الكفارة لاجدى الاخوات (تم ذلك بعد المقامة على جوال العلاقات العامة قبل ايداع المبلغ)



## ١١- السلة الغذائية

تم توزيع سلات غذائية لأسر الجمعية وبلغ عددهم (١٢٥) أسرة وتقدر قيمتها بمبلغ (٣٣٦١٩) ريال .





## عقود الشراكة

- ١- عقد شراكة بين جمعية البيئة السعودية والجمعية الخيرية النسائية بمحافظة عفيف " امانة "
- ٢- اتفاقية تعاون مشترك بين بنك التنمية الاجتماعية والجمعية الخيرية النسائية بمحافظة عفيف " امانة "
- ٣- عقد شراكة بين قسم التمكين بمكتب الضمان الاجتماعي بعفيف والجمعية الخيرية النسائية بمحافظة عفيف " امانة "
- ٤- عقد شراكة مجتمعية بين مجمع عيادات المهيدب لطب الاسنان والجمعية الخيرية النسائية بمحافظة عفيف " امانة "
- ٥- مذكرة تفاهم بين برنامج التنمية الريفية ( ريف ) والجمعية الخيرية النسائية بمحافظة عفيف " امانة "

# الفعاليات

فعالية ( فرحة طفل )  
بمناسبة اليوم العالمي لذوي الاحتياجات الخاصة



برنامج (وقفه وفاء )

تم تنفيذ هذه الفعالية بمناسبة اليوم العالمي للمسنين  
تم توزيع مبالغ نقدية للسيدات كبار السن ( من أسر الجمعية ) + لحم غنم + هدايا  
عينية

إهداء

نادي  
أمانة  
التطوعي  
بجدة

إلى الغالية ..  
كل الهدايا لا توافيكم حقكم ..  
و لن نستطيع التعبير عن  
محبتنا لكم ..  
يسرنا أن نقدم لك هذه الهدية الرمزية  
مع أطيب التحايا والتقدير  
بناتك في نادي أمانة التطوعي

إهداء



جولة تطوعية بعنوان ( تطوعنا حياة )  
بمناسبة اليوم العالمي للتطوع  
وتحتوي على هدايا للأطفال + كسوة شتاء للعمال





## البرامج التدريبية واللقاءات

م	اسم الدورة التدريبية	اليوم	التاريخ	عدد المستفيدين
١	استعداد المدارس والتدابير الوقائية من مرض ( كوفيد - ١٩ )	الخميس	٢٠٢١/٨/٥	٦
٢	ميزانية الأسرة	الخميس	٢٠٢١/٨/١٢	٨ أسرة
٣	ثقافة العمل الحر	الاثنين	٢٠٢١/١١/٢٢	٣٠٠
٤	تسعير المنتجات	الأربعاء	٢٠٢١/١١/٢٤	٢٥٥
٥	التجارة الالكترونية	الثلاثاء	٢٠٢١/١٢/٢١	١٥٧
٦	لقاء عن الية التعامل مع العقود المبرمة بين العميل والمصممة	السبت	٢٠٢١/٣/٢٦	٣٠
٧	ندوة افتراضية بعنوان جهود المملكة العربية السعودية في تعزيز العمل الخيري	السبت	٢٠٢١/٩/٢٥	٥٦

## العمل التطوعي في الجمعية

تعد الجمعيات والمؤسسات الخيرية نموذجاً ووسيلة للعمل التطوعي المنظم .. وما وصلت إليه هذه المؤسسات والجمعيات الخيرية من تطور وتوسع في الخدمات

والبرامج ماكان ليتم لولا :

- توفيق الله أولاً .

- ثم الدعم والتشجيع والمتابعة المستمرة من حكومتنا الرشيدة حفظها الله ممثلة في وزارة الموارد البشرية والتنمية الاجتماعية وتحديداً في ( مراكز التنمية الاجتماعية ) .

- ثم من الذين يولون هذا الجانب الخيري من العمل الاجتماعي كل الدعم والمؤازرة والتشجيع تحقيقاً لمبدأ التكافل الاجتماعي الذي يحث عليه ديننا الاسلامي الحنيف .

من هذا المنطلق تم انشاء نادي أمانة التطوعي في جمعية « أمانة » وسنذكر هنا نبذة تعريفية بسيطة عن هذا النادي ..

## نادي أمانة التطوعي

- يرأس النادي الأستاذة / نعيمة بنت محمد العتيبي  
( نائب رئيس مجلس إدارة الجمعية الخيرية النسائية « أمانة » )
- تم انشاء النادي عام ١٤٣٧ هـ .
- يضم النادي ( ٦٠ ) متطوع ومتطوعة .
- يهدف النادي إلى :
  - اتاحة الفرصة أمام محبي الخير من الجنسين لمشاركة الجمعية في مناشطها وبرامجها المختلفة.
  - الاستفادة من طاقات وإمكانيات شبابنا وشاباتنا المختلفة في فعل الخير .
  - استغلال أوقات الفراغ للشباب والشابات بما يعود على المجتمع بالنفع والفائدة



## انجازات نادي أمانة التطوعي

- التوزيع و التنظيم في المناسبات الخاصة بالجمعية مثل :
  - المشاركة في لجان المشاريع الموسمية مثل كسوة الشتاء والحقيبة المدرسية
  - المشاركة في العمل الاداري للجمعية .
  - شراء وتوزيع هدايا المعايدة لأسر الجمعية وأطفالها .
  - المشاركة في تحديث البيانات للمستفيدين في كلاً من ( الضمان الاجتماعي - حساب مواطن )
  - المشاركة في تقديم هدايا المسنات في مشروع ( وقفة وفاء ).
  - المشاركة في مشروع ( فرحة طفل ).
  - شراء ملابس للعمال لفصل الشتاء والمشاركة في فعالية ( تطوعنا حياة ).

# مشاريع الجمعية

أمانة  
الأول

# وقف

تسعى الجمعية لإنشاء وقف بقيمة ٦ ملايين ريال وذلك لإيجاد دخل ثابت للجمعية ليتم الانفاق منه على التالي :

 رعاية الأامل	 رعاية المطلقات والمهجورات
 دعم الفقراء والمحتاجين	 رعاية أسر السجناء
 رعاية المرضى وكبار السن وتوفير الاجهزة والمستلزمات الخاصة	 تفريج كربة
 دعم الاسر المنتجة	 تسديد الفواتير ودفق الايجارات للأسر المحتاجة
 تدريب وتعليم ذوي الاحتياجات	 تآثيث و ترميم المنازل
 سد احتياجات الجمعية من حيث الرواتب والايجارات	



## مشروع كفالة أسرة

**الهدف من المشروع**  
توفير مصروف مادي ولو كان بسيطاً للأسر الفقيرة من مستخدمي الجمعية بشكل شهري.

**قيمة السهم** 150 ريال

**بهدف الوصول الى** 600 سهم

**آلية المشاركة في المشروع :**

- استقطاع بقيمة 150 ريال شهرياً لمدة عام من البنك.
- ارسال صورة استمارة الاستقطاع على جوال العلاقات العامة.
- تقوم الجمعية بتوزيع الاسهم على اسر الجمعية حسب عدد افراد الاسرة والدخل المالي للأسرة والحالة الاجتماعية.

## مشروع استقبال القسائم الشرائية



**الهدف من المشروع :**  
سد الاحتياجات المختلفة للأسر الفقيرة

**نستقبل جميع القسائم  
الشرائية سواء من**

**جوال العلاقات العامة**  
رجال 0555960186 نساء 0557444894

- محلل الأجهزه الكهربائيه
- محلل الملابس
- محلل الجملة الغذائية
- محلل التموينات الغذائية





## مشروع

## السلة الغذائية

### الهدف من المشروع

كفالة ٢٠٠ اسرة من مستفيدي الجمعية من حيث المؤونة الغذائية بشكل شهري.

600  
سهم

بهدف الوصول الى

150  
ريال

قيمة السهم

### آلية المشاركة في المشروع :

- استقطاع بقيمة ١٥٠ ريال شهريا لمدة عام من البنك.
- ارسال صورة استمارة الاستقطاع على جوال العلاقات العامة.
- تقوم الجمعية بتوزيع الاسهم على اسر الجمعية حسب عدد افراد الاسرة والدخل المالي للاسرة والحالة الاجتماعية.

## دليل الجمعية و التواصل:



a.amanah



Association\_amanh



AfifAmanh



0557444894